



ASIGNAR AGRUPADOR

Para asignar un agrupador a un concepto realice lo siguiente:

1. El tipo de agrupador deberá estar previamente capturado en el catálogo de General. Para más información consulte el tema *Agregar un agrupador*.

M	Código	Tipo	Descripción completa	Unidad	Imagen	Familia	Agrupador	%	Tipo %	Volumen default	Proveedor	Ficha técnica	Ref
	DESTA		DESTA		Sin imagen		<input type="checkbox"/>						
	DESTA	4	DESTAJO	Unidad	Sin imagen		<input checked="" type="checkbox"/>		0	0			
					Sin imagen		<input type="checkbox"/>						

2. Seleccione el concepto donde desea asignar el agrupador.

Partida	WBS	Descripción completa	Ctrl	Renglón	Código	Descripción completa
A06	1	ESTRUCTURA DE ACERC				
A	1.1	ESTRUCTURA Y ALBAÑIL				
A01	1.1.1	DESMONTAJES				
A02	1.1.2	DEMOLICIONES				
A03	1.1.3	PRELIMINARES				
A04	1.1.4	CIMENTACIONES				
A05	1.1.5	ESTRUCTURA DE CONCR				
A08	1.1.6	ALBAÑILERIA				
A08002	1.1.6.01	ACARREOS Y RELLENOS				
A08003	1.1.6.02	CADENAS Y CASTILLOS				
A08004	1.1.6.03	MUROS				
A08005	1.1.6.04	APLANADOS				
A08006	1.1.6.05	PISOS Y FIRMES				
A08007	1.1.6.06	ESCALERAS Y ESCALONE				
A08008	1.1.6.07	AZOTEA				
A08009	1.1.6.08	TUBERIAS Y REGISTROS				
			6642	10	4 T20M	Trazo y nivelación manual para establecer ejes, banco de nivel y referencias, incluye: materiales, mano de obra, equipo y herramienta.
			6643	20	4 T201000	Trazo y nivelación con equipo topográfico, estableciendo ejes de referencia y bancos de nivel, incluye: materiales, mano de obra, equipo y herramienta. (Hasta 1000 m2)
			6644	30	4 T201001	Trazo y nivelación con equipo topográfico, estableciendo ejes de referencia y bancos de nivel, incluye: materiales, mano de obra, equipo y herramienta. (Mayor a 1000 m2) diametro ø Fc=150 kg/cm²
			6645	40	4 T20500	Trazo y nivelación con equipo topográfico, estableciendo ejes de referencia y bancos de nivel, incluye: materiales, mano de obra, equipo y herramienta. (hasta 500 m2)
			6646	50	2 LIMYD	Limpia y desyerbe del terreno, incluye: quema de yerba, y acopio de basura, mano de obra, equipo y herramienta.
			6647	60	2 TAA10	Tala de árbol hasta de 10 cm de diámetro, incluye: mano de obra y herramienta.
			6648	70	2 TAA20	Tala de árbol hasta de 11 a 20 cm de diámetro, incluye: mano de obra y herramienta.
			6649	80	2 TAA30	Tala de árbol hasta de 21 a 30 cm de diámetro, incluye: mano de obra y herramienta.
			6650	90	2 TAA40	Tala de árbol hasta de 31 a 40 cm de diámetro, incluye: mano de obra y herramienta.

- Haga clic derecho sobre el o los conceptos seleccionados y elija la opción **Asignar Agrupador**.

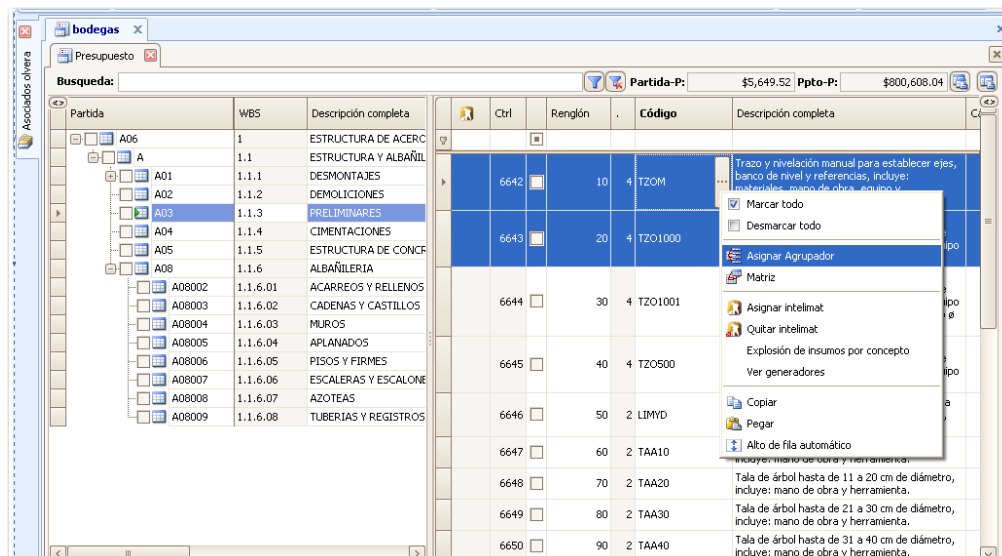

- Seleccione el agrupador que desea agregar y haga clic en el botón **Aceptar**. Recuerde que esta ventana muestra los agrupadores que se registraron en el catálogo General.

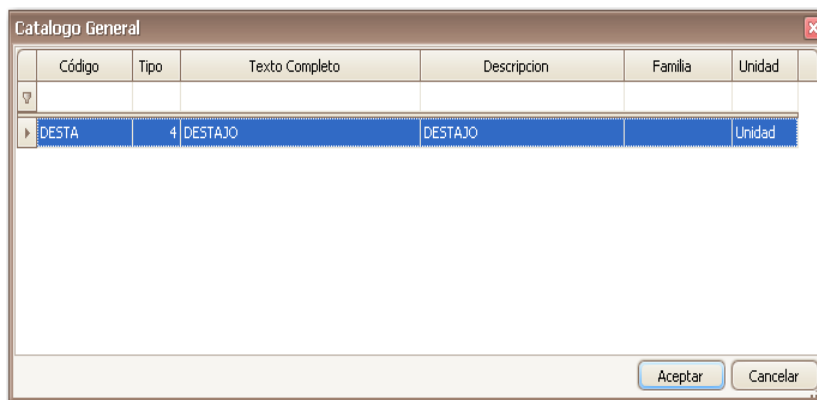



5. Los conceptos que tengan asignados un agrupador se verán identificados por el nombre del agrupador en la columna **Agrupador**.

Asociados olvera

Presupuesto

Busqueda:

Partida-P: \$5,649.52 Ppto-P: \$800,608.04

Partida	WBS	Descripción completa	Cantidad	Costo	Precio	Importe	Agrupador	Ind. Es...
A06	1	ESTRUCTURA DE ACERC						
A	1.1	ESTRUCTURA Y ALBAÑIL						
A01	1.1.1	DESMONTAJES	1.0000	\$5.26	\$5.26	\$5.26	M2	4
A02	1.1.2	DEMOLICIONES						
A03	1.1.3	PRELIMINARES						
A04	1.1.4	CIMENTACIONES						
A05	1.1.5	ESTRUCTURA DE CONCR	1.0000	\$5.02	\$5.02	\$5.02	M2	4
A08	1.1.6	ALBAÑILERIA						
A08002	1.1.6.01	ACARREOS Y RELLENOS						
A08003	1.1.6.02	CADENAS Y CASTILLOS	1.0000	\$4.65	\$4.65	\$4.65	M2	4
A08004	1.1.6.03	MUROS						
A08005	1.1.6.04	APLANADOS						
A08006	1.1.6.05	PISOS Y FIRMES						